Cylindre à bouton

01.880.AA.00.25.00.00

Bouton Ø38mm, asymétrique, AS avec Active Safety (AS)

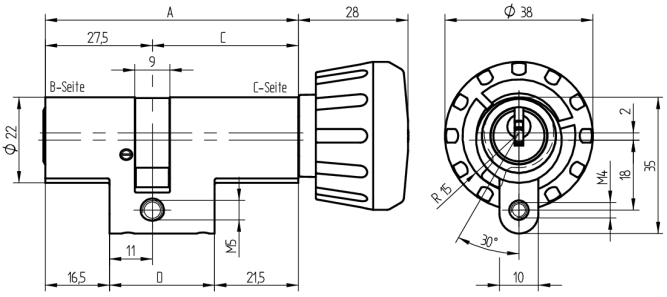

Les produits peuvent différer des images présentées

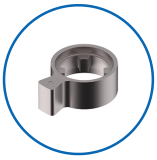

Entraîneur standard

Active Safety avec

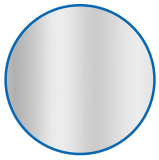

Couleur nickelé mat

Utilisation

pour 22mm serrures à mortaiser et serrures en applique

Matériel livré

- 1 cylindre à bouton
- 1 vis de fixation T09.623.002.62

Propriétés possibles

De construction identique

- 01.880.04.WW.XX.00.ZZ

Caractéristiques

- Profil du cylindre: 22mm (RZ)
- Dimension du palier: standard
- Fonction: standard
- Entraîneur: standard
- Dimension B (mm): 27.5
- Dimension C (mm): 62.5
- Bouton: Bouton Ø38mm
- Active Safety: avec
- Anti-perforation: sans
- Couleur: nickelé mat